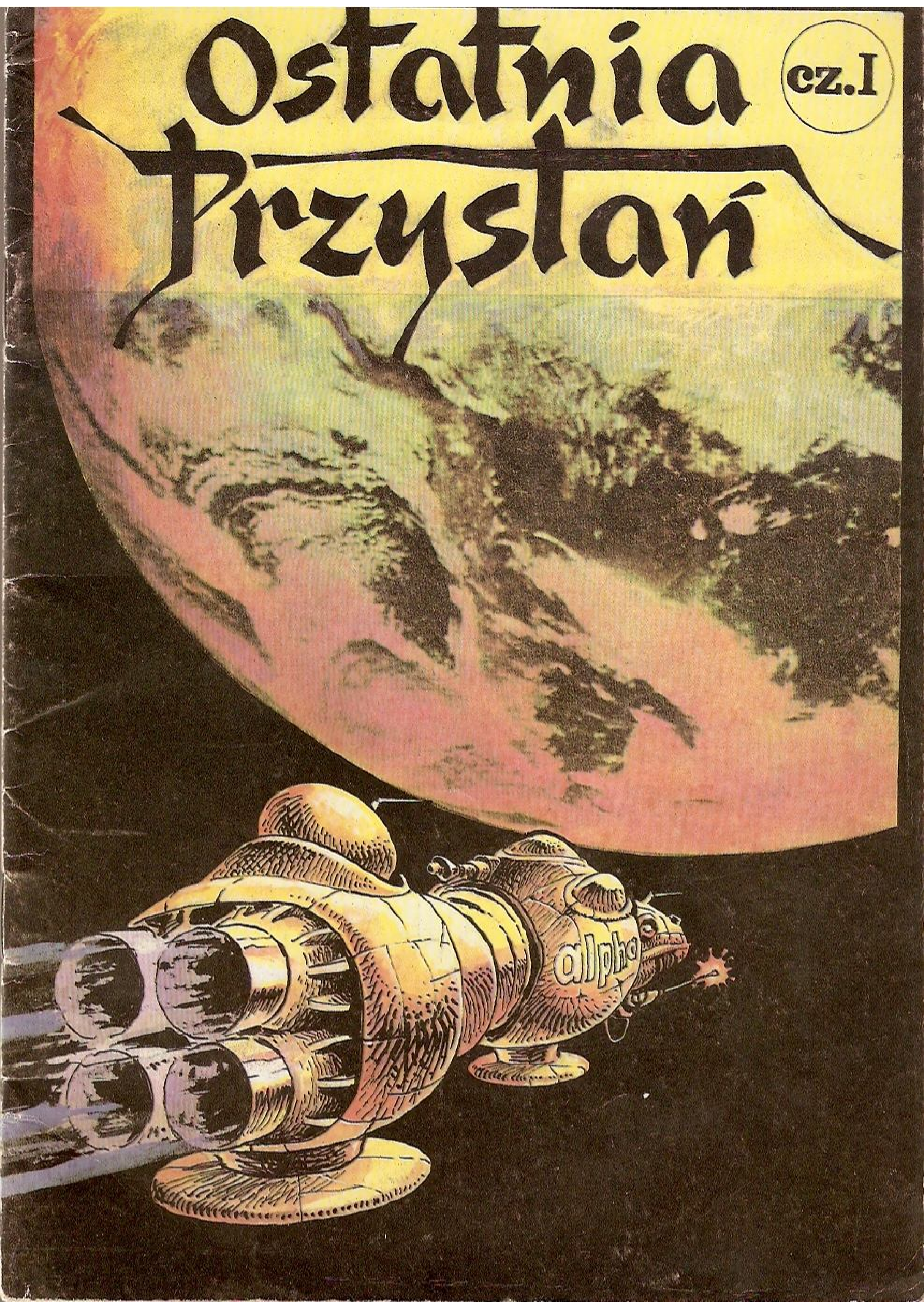
Ostatnia Przystań
cz.I
alpha

JAKO PREZYDENT PLANETY ALFA, PRAGNĘ ZAPEWNIĆ WSZYSTKICH OBYWATELI, IŻ NIE ODSTĄPIMY OD NASZYCH SŁUSZNYCH PRAW...
CO TO ZNACZY?
TO OZNACZA WOJNĘ Z BETĄ! W TEJ WOJNIE NIE BĘDZIE ZWYCIĘZCÓW.
TV ABC
NA SATELICIE PLANETY BETA W POMIESZCZENIU DYSPOZYCYJNYM ZEBRAŁO SIĘ DOWÓDZTWO...
ZARZĄDZAM GOTOWOŚĆ BOJOWĄ. Z ALFY WYSTARTOWAŁY KOSMOLOTY WOJENNE!
PRZYGOTOWAĆ SIĘ DO ODPALENIA RAKIET. MAMY DWADZIEŚCIA SEKUND CZASU.

JUZ SIĘ ZBLIZAJĄ! ZARZĄDZAM EWAKUACJĘ STACJI!

00.7A
TRAFILI NAS!
ALARM! PROMIENIOWANIE NEUTRONOWE. STOPIEŃ DZIESIĄTY.
NA PLANECIE ALFA.
OGŁASZAM ALARM STOPNIA ZERO! WSZYSCY DO SCHRONÓW! ZOSTALIŚMY ZAATAKOWANI PRZEZ PLANETĘ BETA!

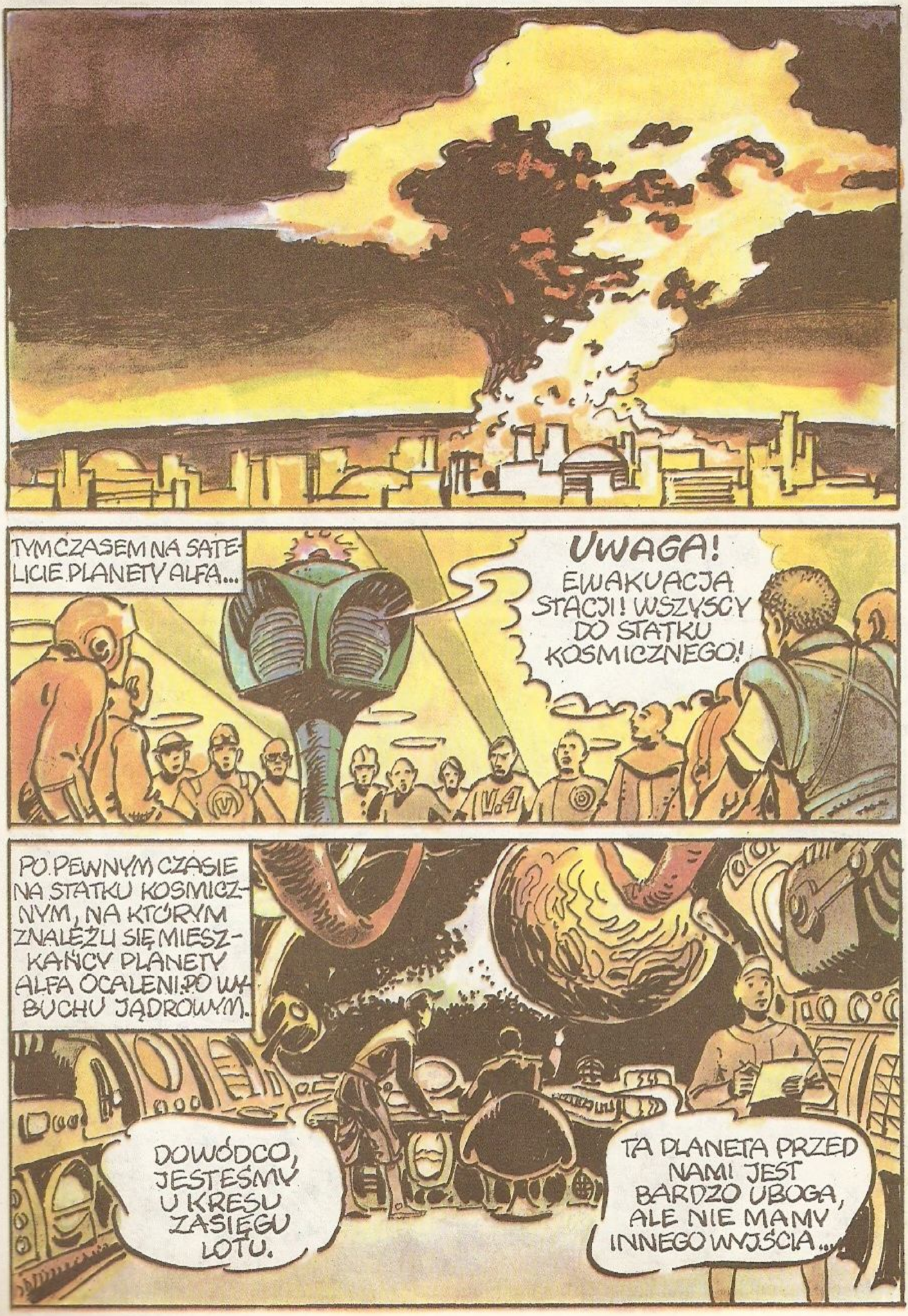
TYMCZASEM NA SATELICIE PLANETY ALFA...
UWAGA! EWAKUACJA STACJI! WSZYSCY DO STATKU KOSMICZNEGO!
PO PEWNYM CZASIE NA STATKU KOSMICZNYM, NA KTÓRYM ZNALEŹLI SIĘ MIESZKAŃCY PLANETY ALFA OCALENI PO WYBUCHU JĄDROWYM.
DOWÓDCO, JESTEŚMY U KRESU ZASIĘGU LOTU.
TA PLANETA PRZED NAMI JEST BARDZO UBOGA, ALE NIE MAMY INNEGO WYJŚCIA...

ATMOSFERA JEST TAK ROZRZEDZONA JAK NA SZCZYTACH NAJWYŻSZYCH GÓR.
NAWIGATOR
ALE NIE JEST TRUJĄCA. BĘDZIEMY MUSIELI NOSIĆ MASKI TLENOWE.
WCHODZIMY NA ORBITĘ BIEGUNOWĄ, ABY WYBRAĆ MIEJSCE DO LĄDOWANIA.
DZIWNE RZECZY DZIEJĄ SIĘ W PASIE RÓWNIKOWYM. NIE MOŻEMY TAM LĄDOWAĆ.

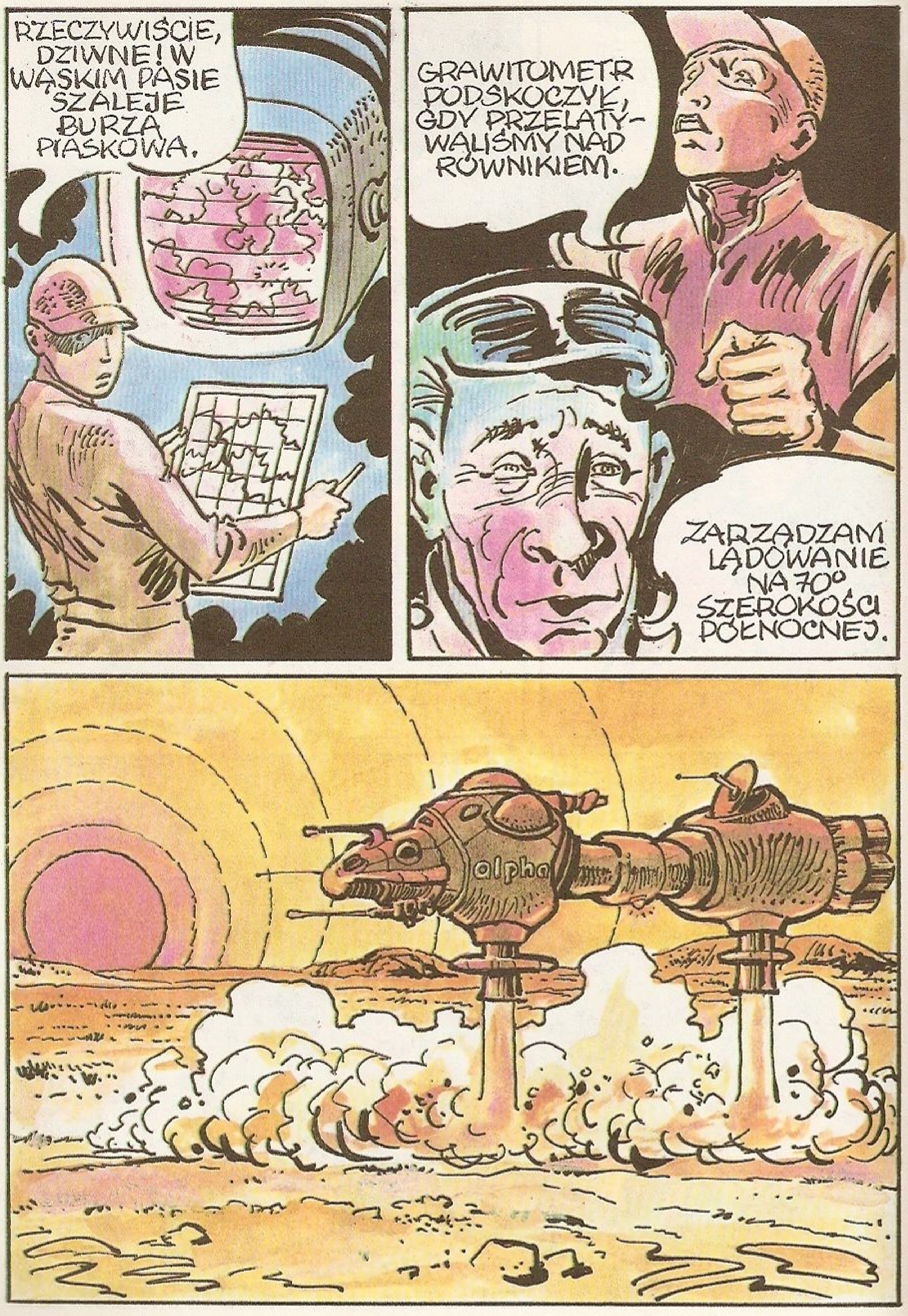
RZECZYWIŚCIE, DZIWNE! W WĄSKIM PASIE SZALEJE BURZA PIASKOWA.
GRAWITOMETR PODSKOCZYŁ, GDY PRZELATYWALIŚMY NAD RÓWNIKIEM.
ZARZĄDZAM LĄDOWANIE NA 70° SZEROKOŚCI PÓŁNOCNEJ.
alpha

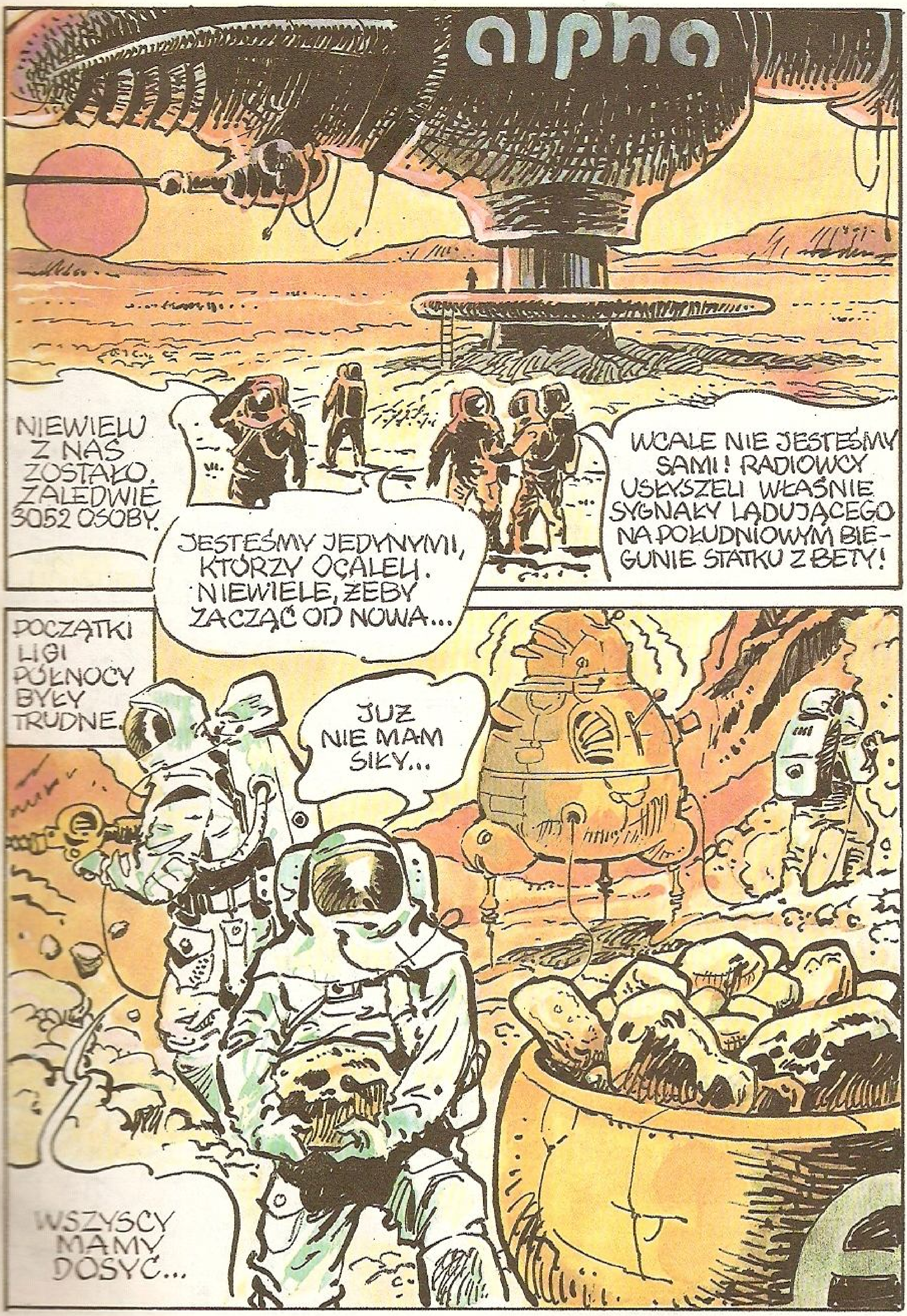
alpha
NIEWIELU Z NAS ZOSTAŁO. ZALEDWIE 3052 OSOBY.
JESTEŚMY JEDYNYMI, KTÓRZY OCALELI. NIEWIELE, ŻEBY ZACZĄĆ OD NOWA...
WCALE NIE JESTEŚMY SAMI! RADIOWCY USŁYSZELI WŁAŚNIE SYGNAŁY LĄDUJĄCEGO NA POŁUDNIOWYM BIEGUNIE STATKU Z BETY!
POCZĄTKI LIGI PÓŁNOCY BYŁY TRUDNE.
JUŻ NIE MAM SIŁY...
WSZYSCY MAMY DOSYĆ...

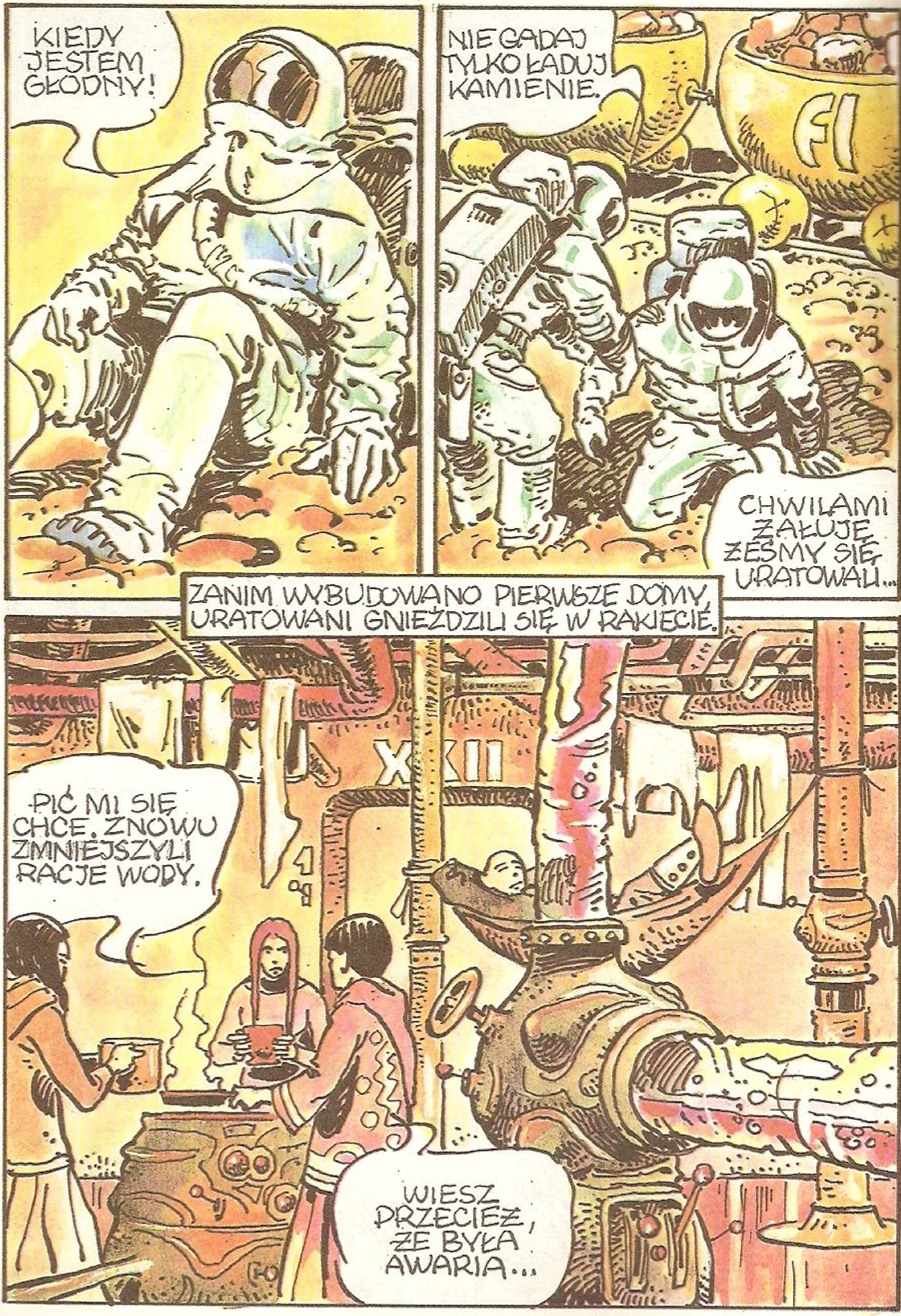
KIEDY JESTEM GŁODNY!
NIE GADAJ TYLKO ŁADUJ KAMIENIE.
CHWILAMI ŻAŁUJĘ, ŻEŚMY SIĘ URATOWALI...
ZANIM WYBUDOWANO PIERWSZE DOMY, URATOWANI GNIEŹDZILI SIĘ W RAKIECIE.
PIĆ MI SIĘ CHCE. ZNOWU ZMNIEJSZYLI RACJE WODY.
WIESZ PRZECIEŻ, ŻE BYŁA AWARIA...

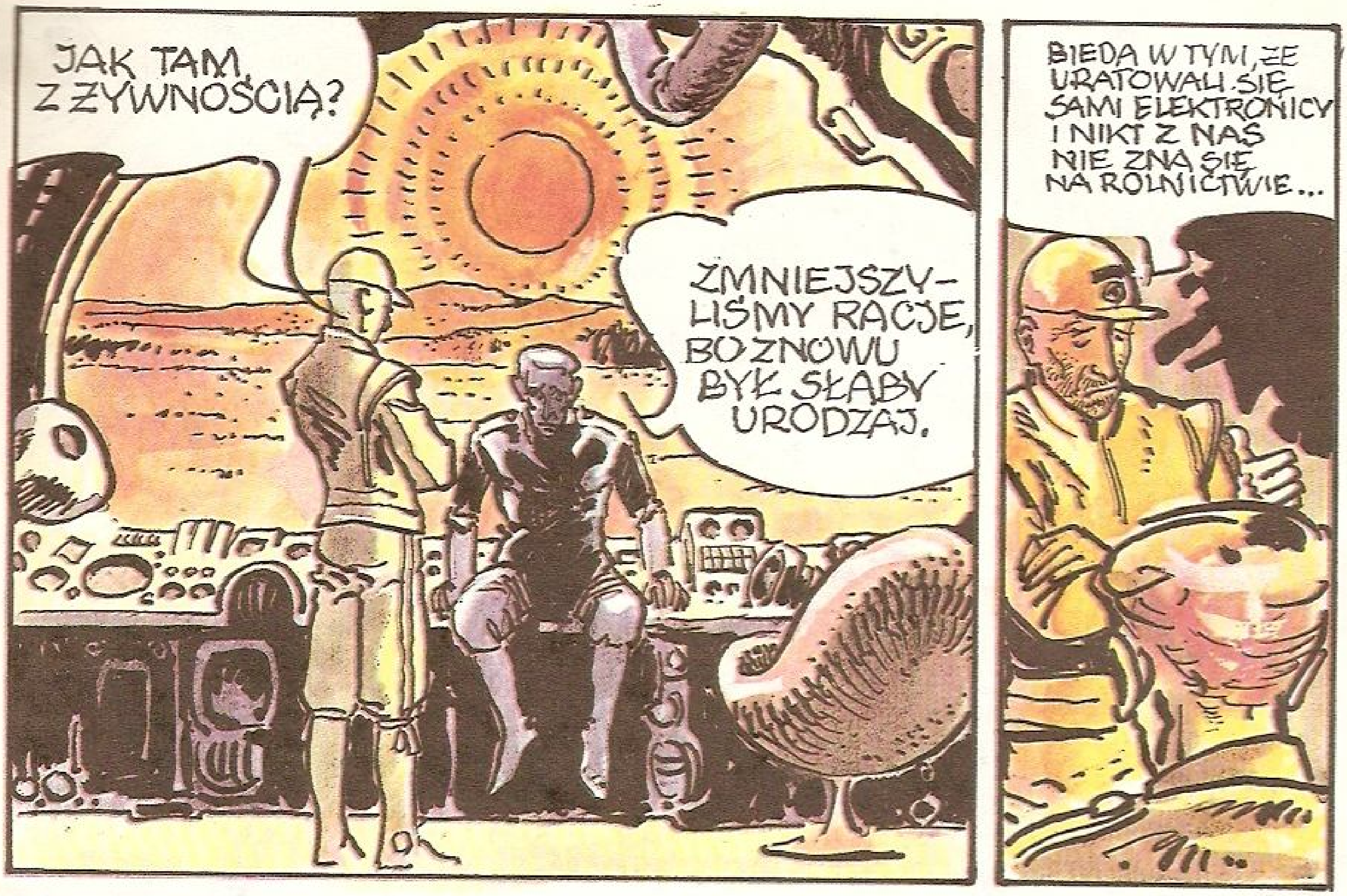

MINĘŁO TRZYSTA LAT. MIESZKAŃCY LIGI PÓŁNOCY, OCALELI Z ALFY, KTÓRYCH LICZEBNOŚĆ OSIĄGNĘŁA TYMCZASEM PÓŁ MILIONA, WYKORZYSTUJĄC RESZTKI JĄDROWEGO PALIWA Z POJAZDU KOSMICZNEGO, ROZWINĘLI BARDZO OSZCZĘDNĄ CYWILIZACJĘ OPARTĄ NA ENERGII SŁONECZNEJ. WODĘ UZYSKIWANO Z ROZKŁADU MINERAŁÓW, WYHODOWANO ROŚLINY, KTÓRE WZBOGACIŁY ATMOSFERĘ W TLEN. W POBLIŻU PRZECIWLEGŁEGO BIEGUNA PLANETY, ROZWIJAŁO SIĘ STOWARZYSZENIE OSIEDLI PÓŁKULI POŁUDNIOWEJ, UTWORZONE PRZEZ LUDZI OCALAŁYCH Z BETY.

LIGA PÓŁNOCNA I STOWARZYSZENIE OSIEDLI PÓŁKULI POŁUDNIOWEJ NIE NAWIĄZAŁY JEDNAK WZAJEMNYCH KONTAKTÓW. PRZESZKADZAŁA TEMU STREFA ZMIENNEJ GRAWITACJI W PŁASZCZYŹNIE RÓWNIKA, BĘDĄCA POZOSTAŁOŚCIĄ DZIAŁAJĄCYCH TAM URZĄDZEŃ PIERWSZYCH MIESZKAŃCÓW PLANETY. PRZESZKODĄ BYŁA TEŻ PAMIĘĆ O MINIONEJ WOJNIE. WIADOMOŚCI O SOBIE CZERPANO WYŁĄCZNIE Z NASŁUCHU RADIOWEGO, BARDZO JEDNAK UTRUDNIONEGO PRZEZ ZJAWISKA WYSTĘPUJĄCE W JONOSFERZE STREFY RÓWNIKOWEJ.

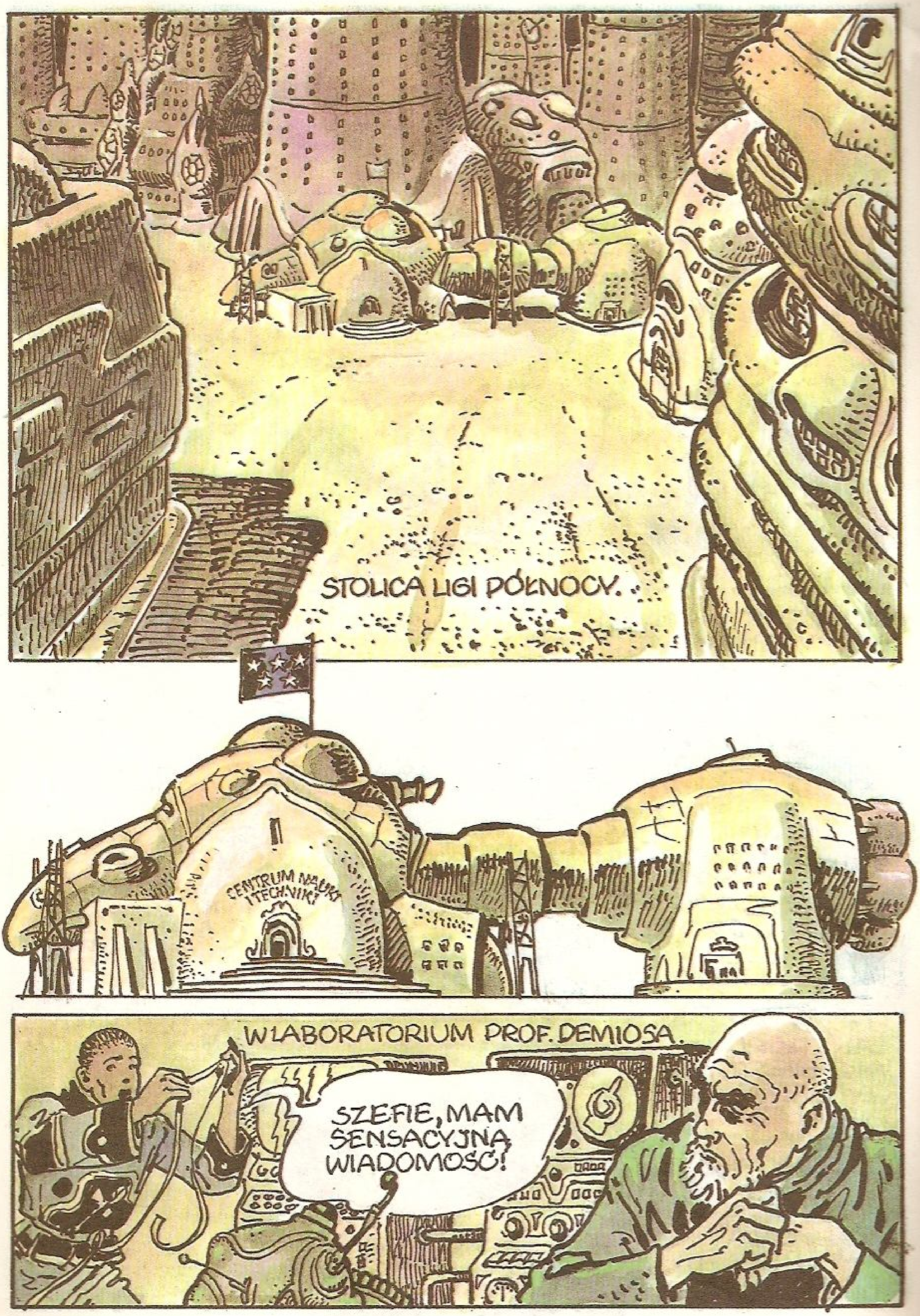
STOLICA LIGI PÓŁNOCY.
CENTRUM NAUKI I TECHNIKI
W LABORATORIUM PROF. DEMIOSA.
SZEFIE, MAM SENSACYJNĄ WIADOMOŚĆ!

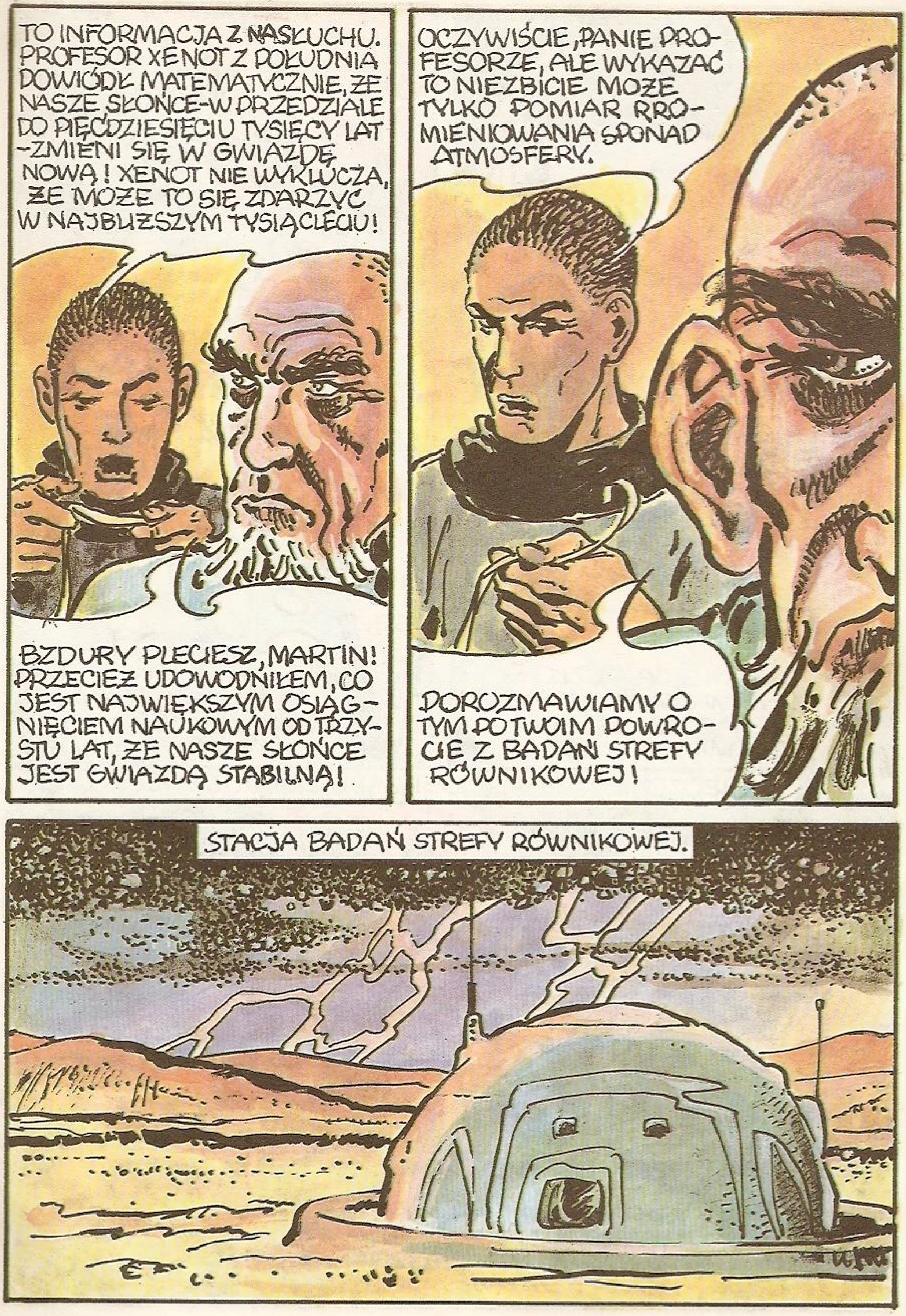
TO INFORMACJA Z NASŁUCHU. PROFESOR XENOT Z POŁUDNIA DOWIÓDŁ MATEMATYCZNIE, ŻE NASZE SŁOŃCE - W PRZEDZIALE DO PIĘĆDZIESIĘCIU TYSIĘCY LAT - ZMIENI SIĘ W GWIAZDĘ NOWĄ! XENOT NIE WYKLUCZA, ŻE MOŻE TO SIĘ ZDARZYĆ W NAJBLIŻSZYM TYSIĄCLECIU!
BZDURY PLECIESZ, MARTIN! PRZECIEŻ UDOWODNIŁEM, CO JEST NAJWIĘKSZYM OSIĄGNIĘCIEM NAUKOWYM OD TRZYSTU LAT, ŻE NASZE SŁOŃCE JEST GWIAZDĄ STABILNĄ!
OCZYWIŚCIE, PANIE PROFESORZE, ALE WYKAZAĆ TO NIEZBICIE MOŻE TYLKO POMIAR PROMIENIOWANIA SPONAD ATMOSFERY.
DOROZMAWIAMY O TYM PO TWOIM POWROCIE Z BADAŃ STREFY RÓWNIKOWEJ!
STACJA BADAŃ STREFY RÓWNIKOWEJ.

DZIWNIE SĄ ROZŁOŻONE W CZASIE MOMENTY STABILIZACJI POLA GRAWITACYJNEGO...
STAĆ NAS JUŻ NA WYJŚCIE W KOSMOS...
POSIEDZENIE RADY PIĘCIU-RZĄDU LIGI PÓŁNOCY.
WYKONALIŚMY POTRZEBNE ANALIZY. SYTUACJA JEST JASNA.
ODPOWIADA PAN ZA SEKTOR NAUKI. JA RÓWNIEŻ UWAŻAM TO ZA MOŻLIWE.

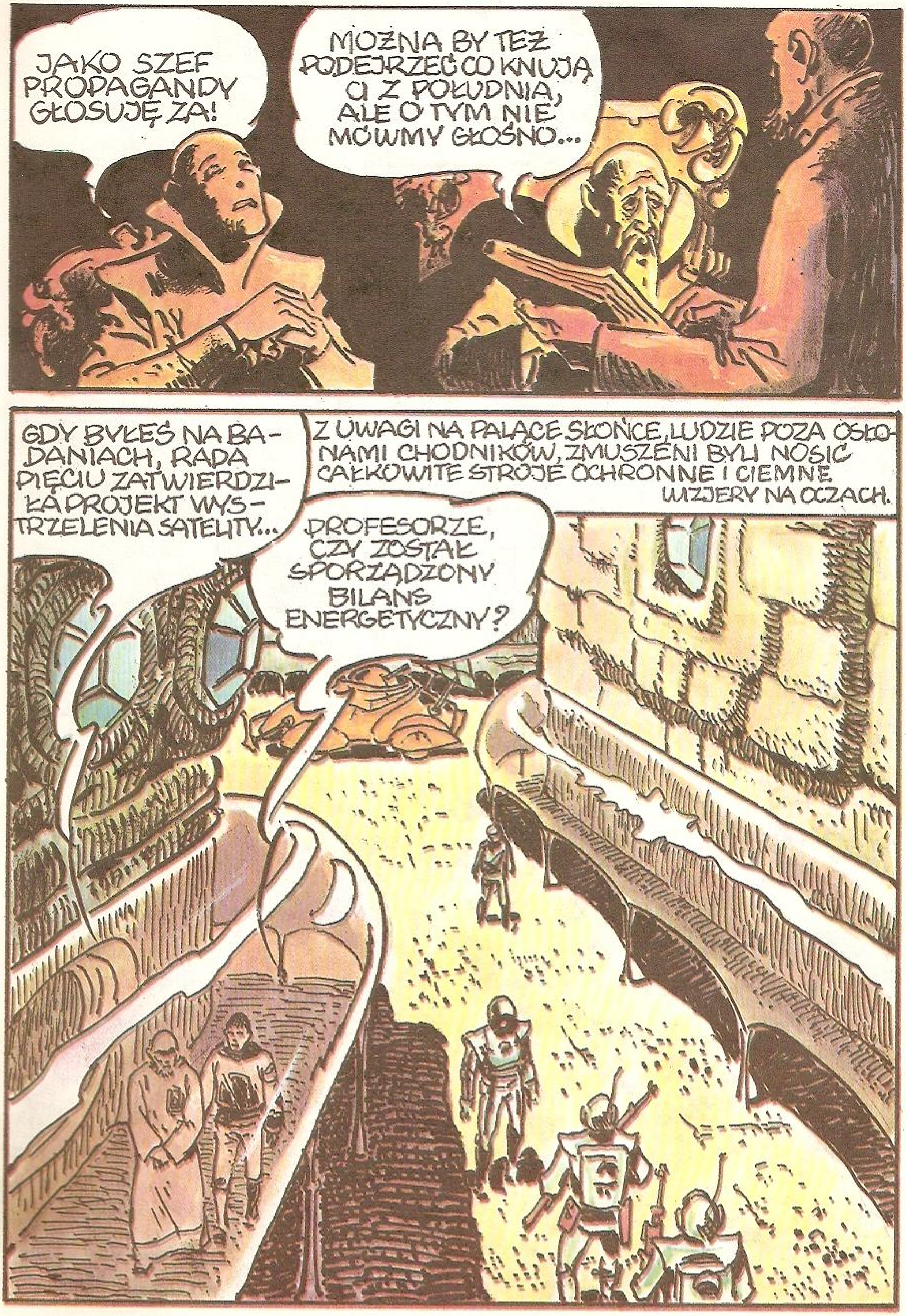
JAKO SZEF PROPAGANDY GŁOSUJĘ ZA!
MOŻNA BY TEŻ PODEJRZEĆ CO KNUJĄ CI Z POŁUDNIA, ALE O TYM NIE MÓWMY GŁOŚNO...
GDY BYŁEŚ NA BADANIACH, RADA PIĘCIU ZATWIERDZIŁA PROJEKT WYSTRZELENIA SATELITY...
Z UWAGI NA PALĄCE SŁOŃCE, LUDZIE POZA OSŁONAMI CHODNIKÓW, ZMUSZENI BYLI NOSIĆ CAŁKOWITE STROJE OCHRONNE I CIEMNE WIZJERY NA OCZACH.
PROFESORZE, CZY ZOSTAŁ SPORZĄDZONY BILANS ENERGETYCZNY?

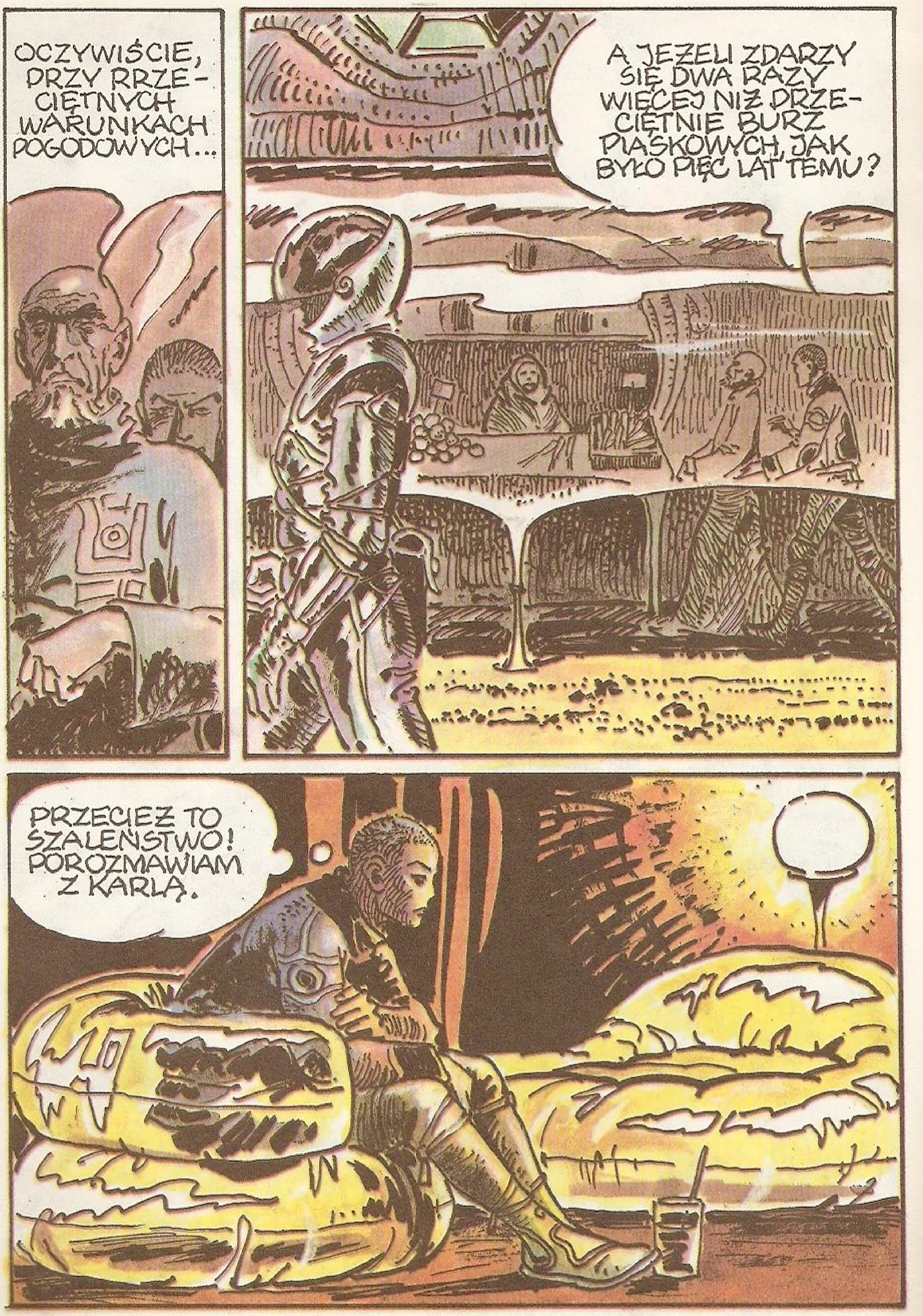
OCZYWIŚCIE, PRZY PRZECIĘTNYCH WARUNKACH POGODOWYCH...
A JEŻELI ZDARZY SIĘ DWA RAZY WIĘCEJ NIŻ PRZECIĘTNIE BURZ PIASKOWYCH, JAK BYŁO PIĘĆ LAT TEMU?
PRZECIEŻ TO SZALEŃSTWO! POROZMAWIAM Z KARLĄ.

CHODŹMY NA SPACER.
CZY WZIĄĆ STRÓJ OCHRONNY?
NIE, NIE MAMY CZASU NA DŁUGĄ WYCIECZKĘ WRÓCIMY PRZED WSCHODEM SŁOŃCA.
OBAWIAM SIĘ, ŻE PROGRAM KOSMICZNY MOŻE SPROWADZIĆ NA NAS KLĘSKĘ GOSPODARCZĄ.
ALEŻ MARTIN, CHYBA RADA PIĘCIU WIE, CO ROBI?

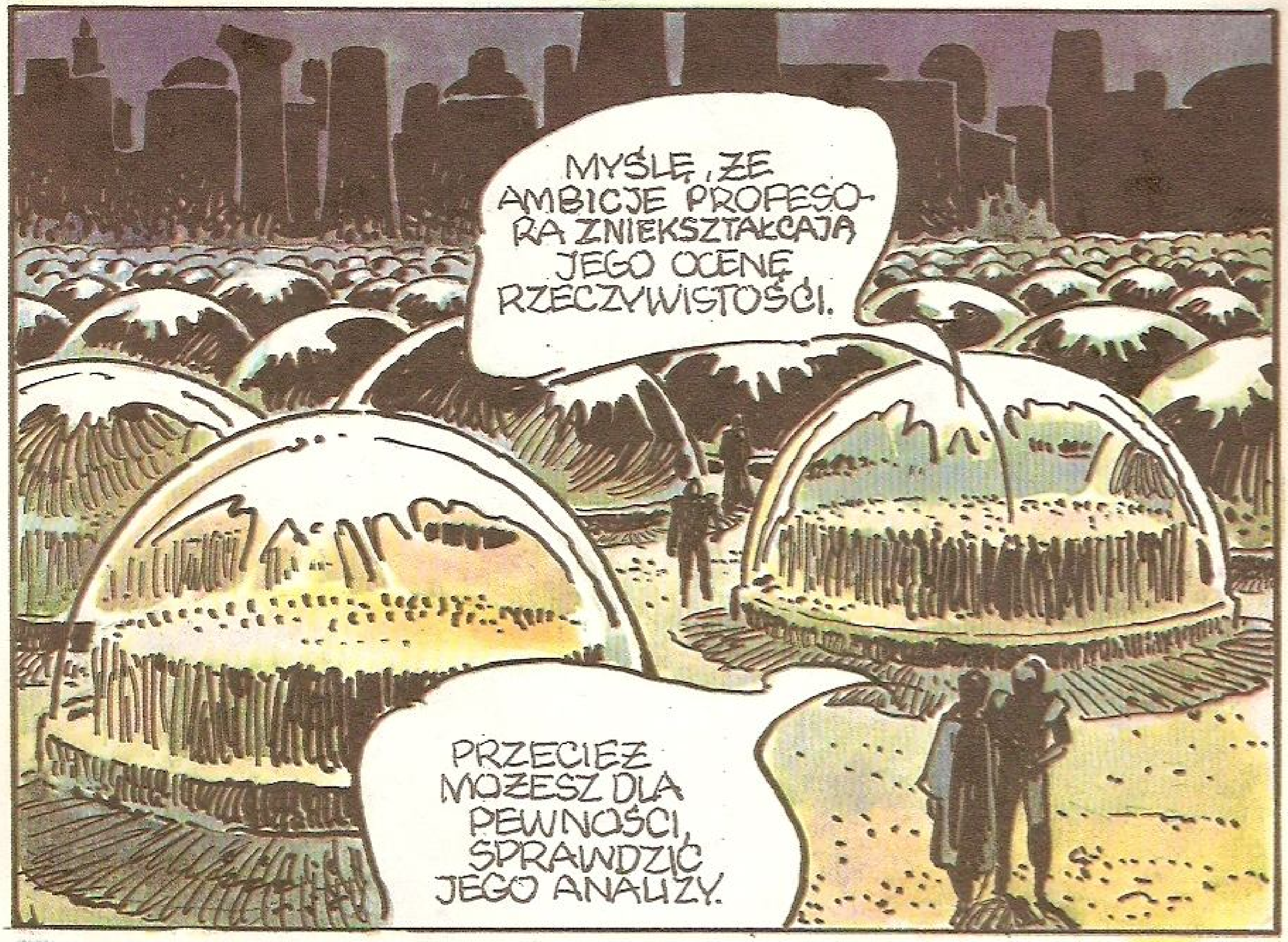
MYŚLĘ, ŻE AMBICJE PROFESORA ZNIEKSZTAŁCAJĄ JEGO OCENĘ RZECZYWISTOŚCI.
PRZECIEŻ MOŻESZ DLA PEWNOŚCI, SPRAWDZIĆ JEGO ANALIZY.

BĘDĘ TO MUSIAŁ ZROBIĆ! A TERAZ WRACAJMY, BO WSCHÓD SŁOŃCA NIEBAWEM.
TAK, WSZYSCY JUŻ WRÓCILI DO MIASTA.

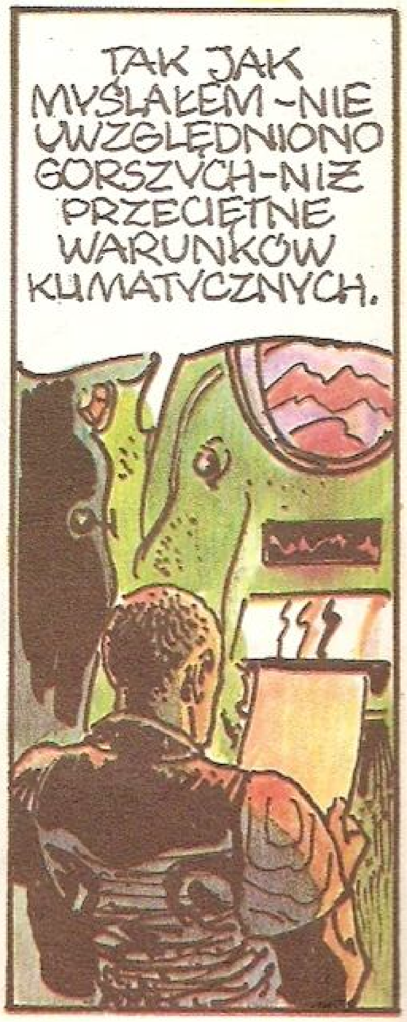
TAK JAK MYŚLAŁEM - NIE UWZGLĘDNIONO GORSZYCH - NIŻ PRZECIĘTNE WARUNKÓW KLIMATYCZNYCH.

PRODUKCJA SATELITY I RAKIET NOŚNYCH POCHŁONIE POŁOWĘ ENERGII DOSTARCZANEJ PRZEZ ELEKTROWNIE SŁONECZNE. KILKA BURZ PIASKOWYCH WIĘCEJ W CIĄGU ROKU I JUŻ PO CAŁYM BILANSIE ENERGETYCZNYM!
OBOWIĄZUJĄ MOJE WYLICZENIA I ONE UZYSKAŁY APROBATĘ RZĄDU!
NIE ZAPOMINAJ TEŻ, ŻE JUŻ W TYM ROKU WYKORZYSTAMY DO PRODUKCJI ENERGII ANOMALIE PASA RÓWNIKOWEGO...
TO NIEMOŻLIWE! BADANIA CIĄGLE JESZCZE DOSTARCZAJĄ NAM NOWYCH PYTAŃ, A NIE ODPOWIEDZI...
TWOJA LOJALNOŚĆ POZOSTAWIA WIELE DO ŻYCZENIA!
CO MA LOJALNOŚĆ DO ŻYCIOWEGO ZAGROŻENIA NASZEJ SPOŁECZNOŚCI?!

SPOŁECZNOŚĆ NASZA Z RADOŚCIĄ PRZYJĘŁA WIADOMOŚĆ O PONOWNYM WYJŚCIU W KOSMOS...
NIE WIDAĆ, ŻEBYŚ SIĘ CIESZYŁ, MARTIN!
JUŻ PIĘĆ RAZY SPRAWDZAŁEM SWOJE OBLICZENIA RÓŻNYMI METODAMI I WYNIK JEST ZAWSZE PODOBNY. TEN PROGRAM TO TANIEC NA LINIE!
NO TO POWIEDZ IM O TYM!
NIKT MNIE NIE CHCE SŁUCHAĆ. WIERZĄ SZEFOWI...
ZAPOMNIAŁEM CI POWIEDZIEĆ, ŻE CHYBA WYJADĘ NA DŁUŻEJ... ZNÓW BADANIA NA PUSTYNI.

A WIĘC JEDNAK W TYM CHAOSIE ISTNIEJE WYLICZALNA PRAWIDŁOWOŚĆ...
OCZYWIŚCIE! ZA DZIESIĘĆ DNI O DRUGIEJ PO WSCHODZIE SŁOŃCA W STREFIE C-34 POWINNA NASTĄPIĆ CZTEROMINUTOWA STABILIZACJA POLA GRAWITACYJNEGO...
...WTEDY MAM SZANSĘ PRZEKROCZYĆ RÓWNIK!
I TAK POWSTAŁ POMYSŁ PORWANIA PROFESORA DEMIOSA, KTÓRE MIAŁO UNIEMOŻLIWIĆ REALIZACJĘ PROJEKTU WYSTRZELENIA SATELITY.

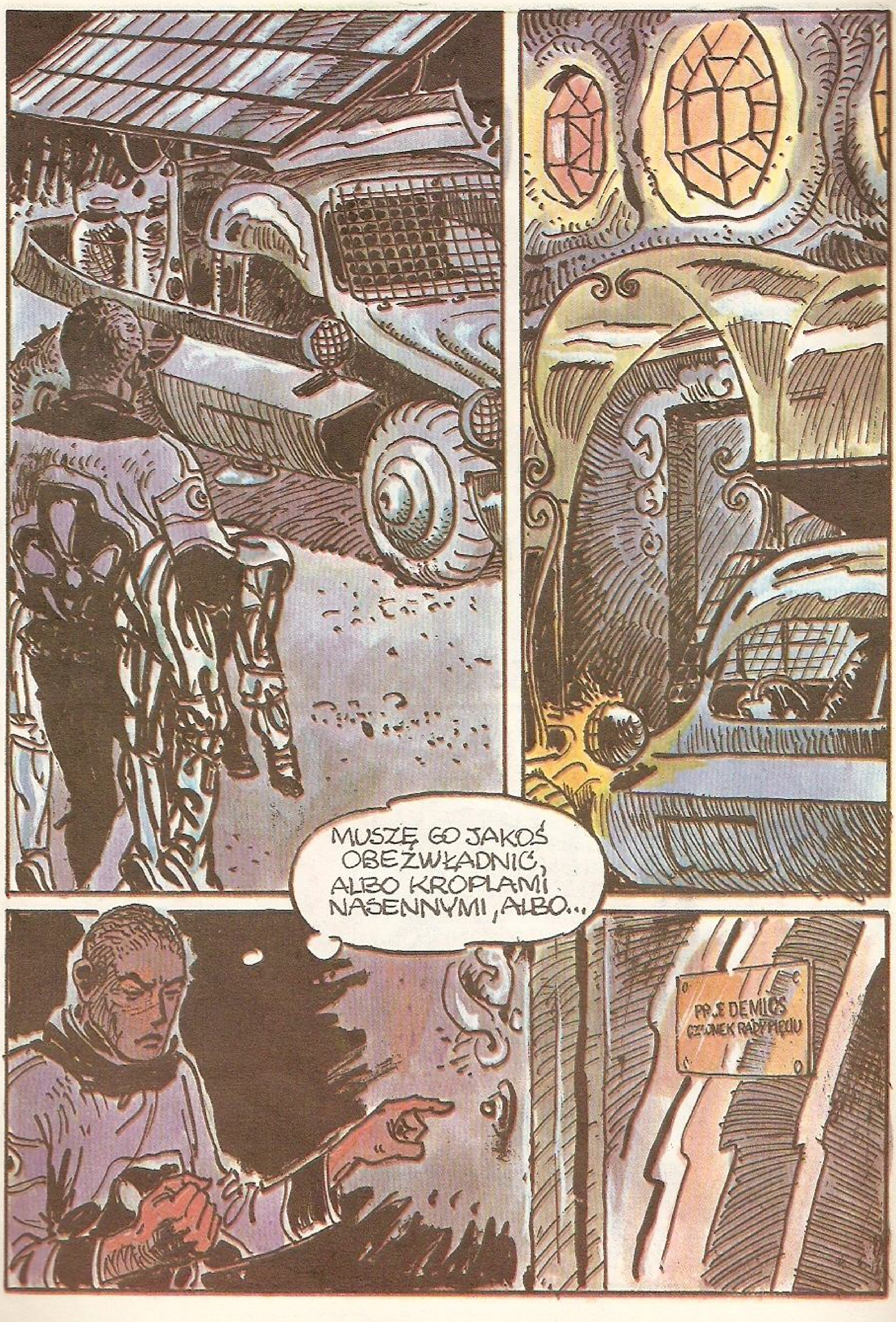
MUSZĘ GO JAKOŚ OBEZWŁADNIĆ, ALBO KROPLAMI NASENNYMI, ALBO...

OO! CO ZA NIESPODZIANKA!
ZNALAZŁEM BŁĄD W SWOICH OBLICZENIACH...
BARDZO SIĘ CIESZĘ, MUSIMY SIĘ CZEGOŚ NAPIĆ. COLEX?
CHCIAŁBYM ZOBACZYĆ WSTĘPNY PROJEKT RAKIETY.
OCZYWIŚCIE CHĘTNIE CI GO POKAŻĘ.

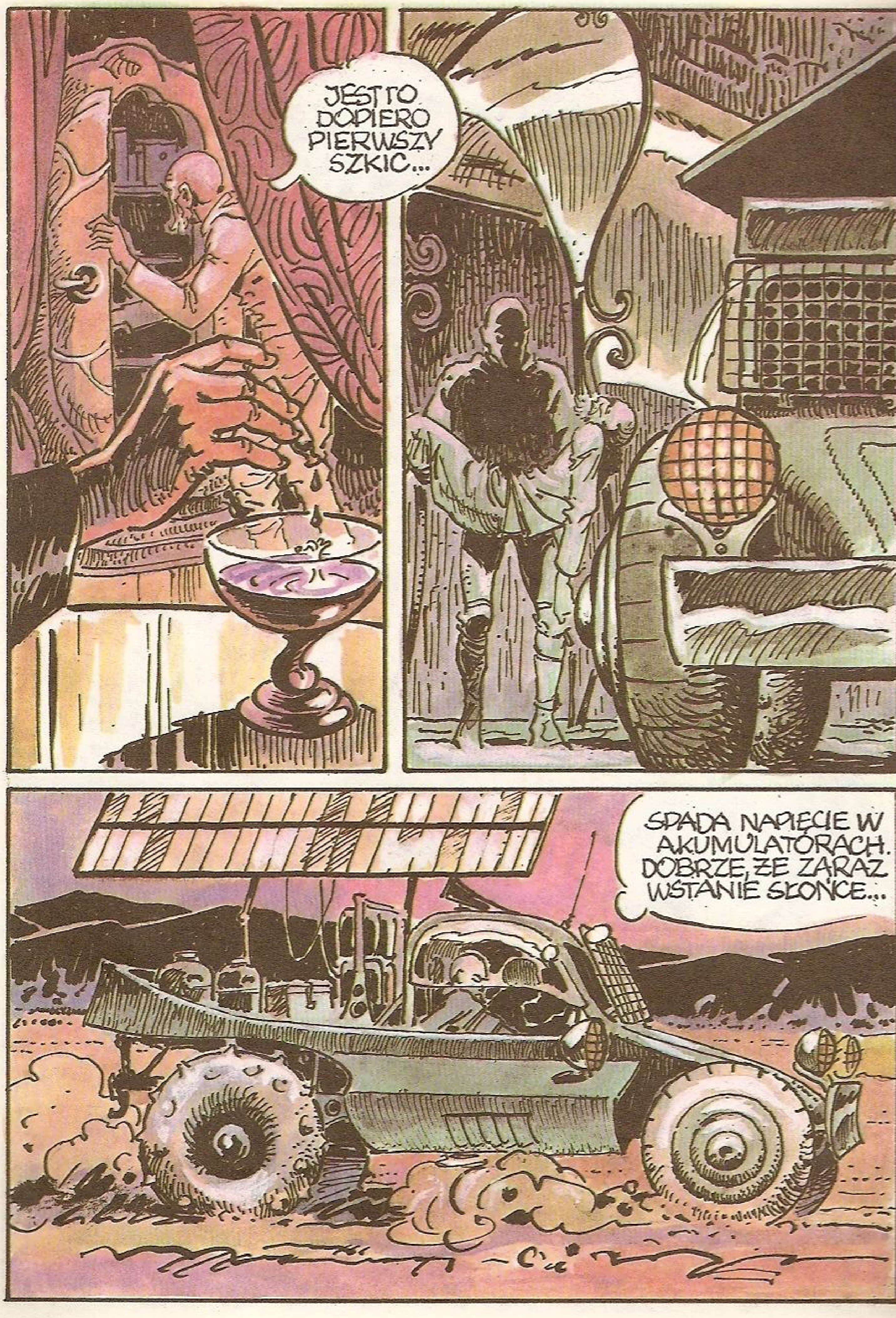
JEST TO DOPIERO PIERWSZY SZKIC...
SPADA NAPIĘCIE W AKUMULATORACH. DOBRZE, ŻE ZARAZ WSTANIE SŁOŃCE...

GDZIE JA JESTEM! CO TO ZNACZY?
PRZYKRO MI, ALE MUSZĘ UDAREMNIĆ PANA SZKODLIWE PLANY! W MOICH OBLICZENIACH NIE BYŁO BŁĘDU.
GDZIE MNIE WIEZIESZ? PRZECIEŻ TU ZGINIEMY!
NA DRUGĄ PÓŁKULĘ – JEŻELI NAM SIĘ UDA. BEZ PANA PROGRAM ZOSTANIE PRZERWANY.

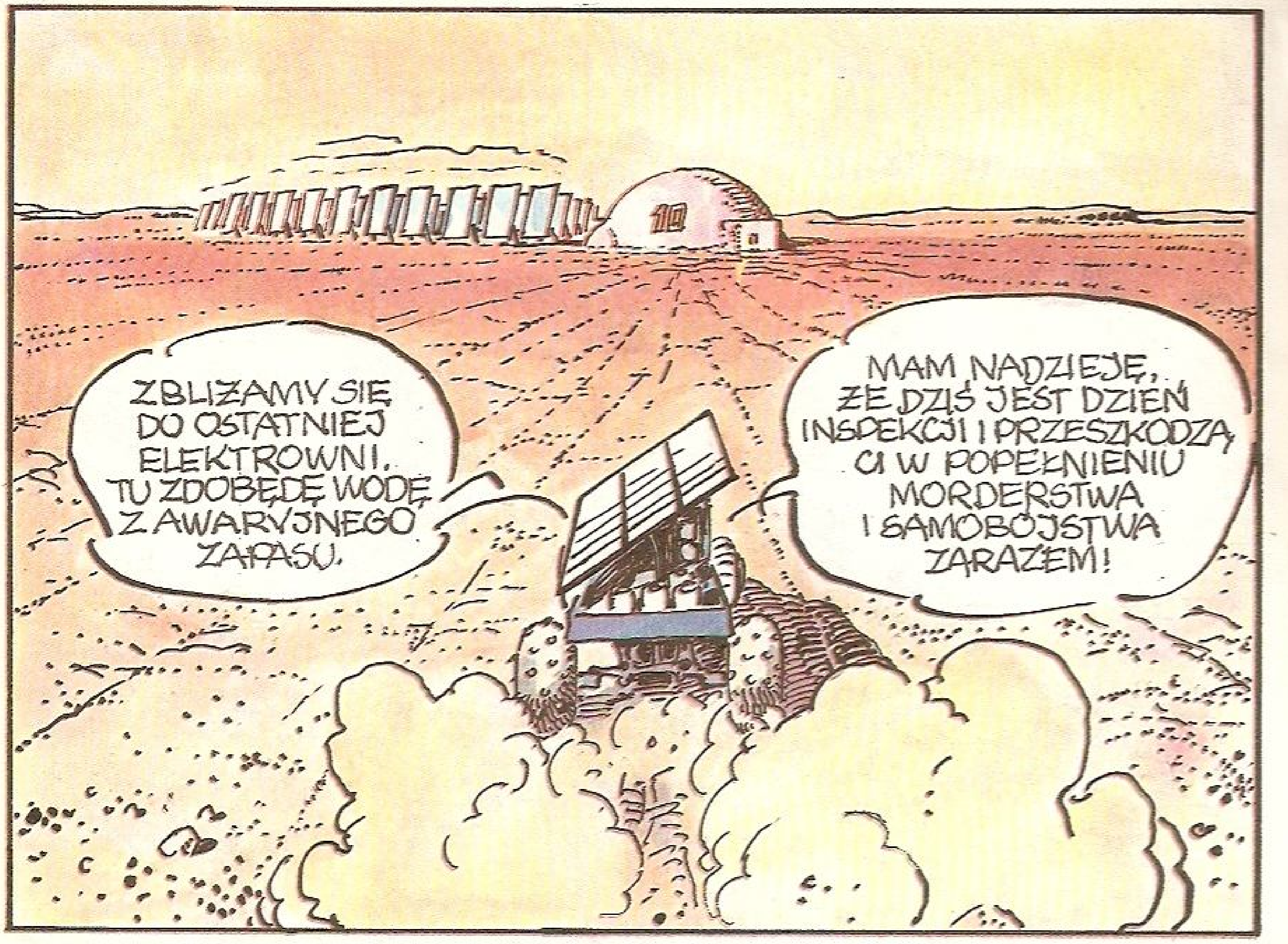
ZBLIŻAMY SIĘ DO OSTATNIEJ ELEKTROWNI. TU ZDOBĘDĘ WODĘ Z AWARYJNEGO ZAPASU.
MAM NADZIEJĘ, ŻE DZIŚ JEST DZIEŃ INSPEKCJI I PRZESZKODZĄ CI W POPEŁNIENIU MORDERSTWA I SAMOBÓJSTWA ZARAZEM!
10

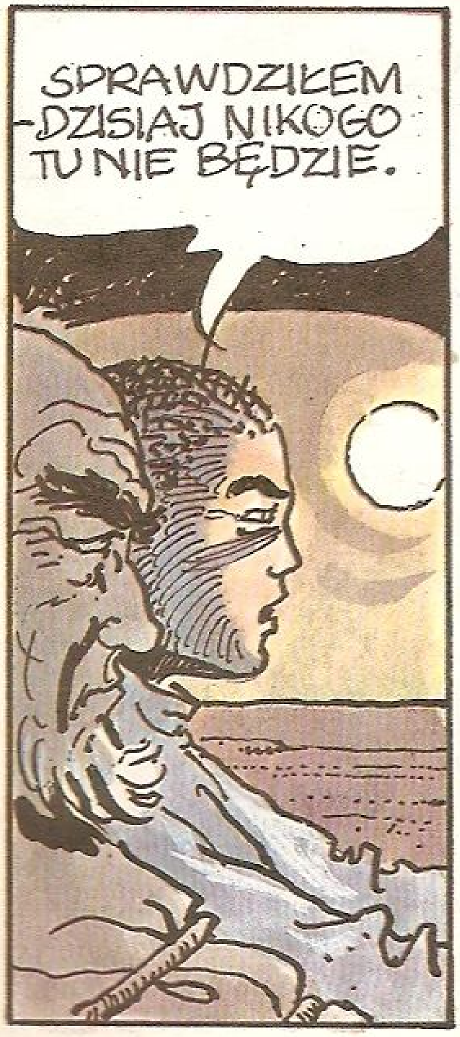
SPRAWDZIŁEM -DZISIAJ NIKOGO TU NIE BĘDZIE.

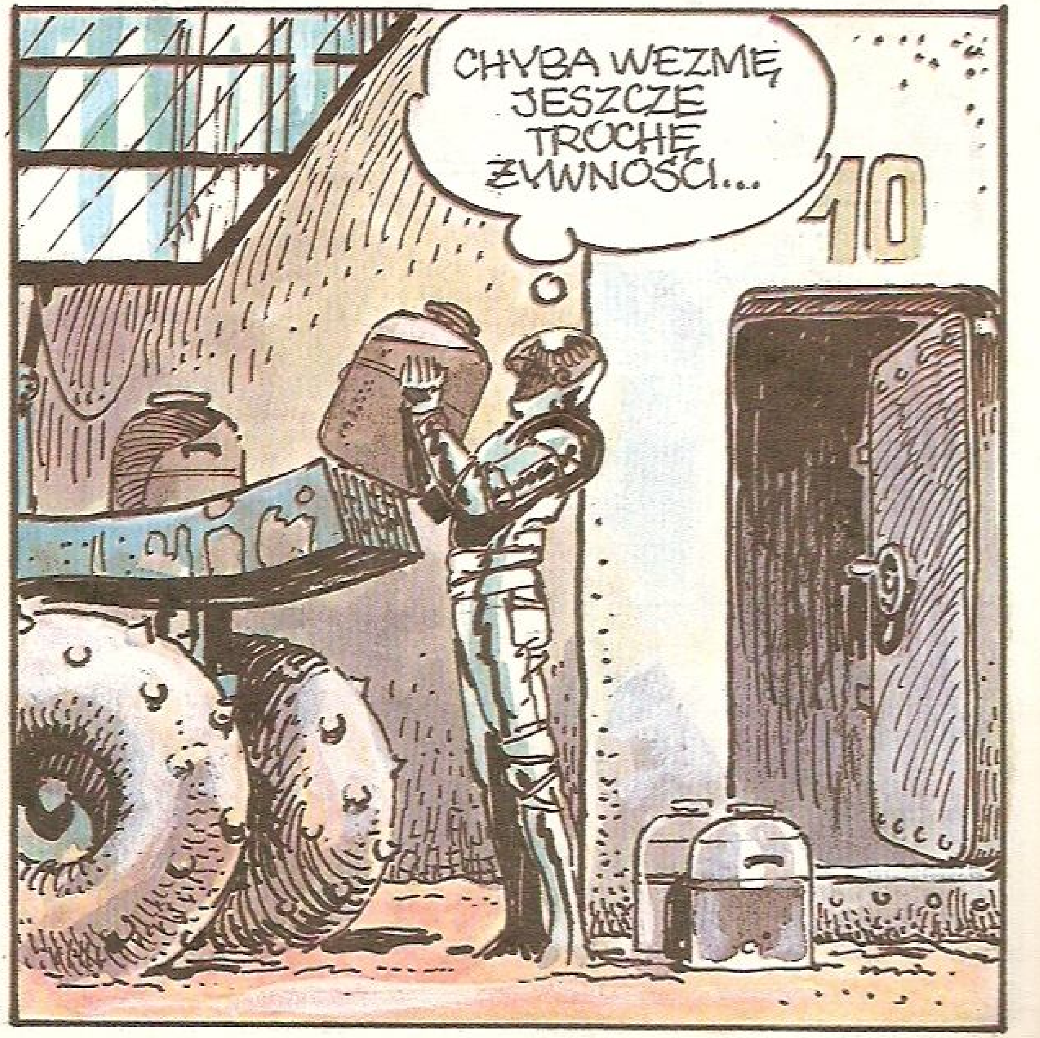
CHYBA WEZMĘ JESZCZE TROCHĘ ŻYWNOŚCI...
10

TO JUŻ CHYBA WSZYSTKO. JESZCZE TYLKO ZOSTAWIĆ W ROZDZIELNI LIST I W DROGĘ...
POSIEDZENIE RADY PIĘCIU.
INSPEKTOR DOSTARCZYŁ NAM LIST ZNALEZIONY W ELEKTROWNI NUMER 10. PROFESOR DEMIOS ZOSTAŁ PORWANY PRZEZ SWEGO ASYSTENTA. TEN GŁUPIEC POSTANOWIŁ UDAREMNIĆ NASZE PLANY!
WYSTRZELENIE SATELITY ZREALIZUJEMY WBREW WSZELKIM PRZESZKODOM!
TRZEBA ZŁAPAĆ TEGO SZALEŃCA!
ALE JAK? OD WCZORAJ MUSIELI ODJECHAĆ DOŚĆ DALEKO!

MAMY OKAZJĘ WYPRÓBOWAĆ W AKCJI PROTOTYP SAMOLOTU O NAPĘDZIE SŁONECZNYM.

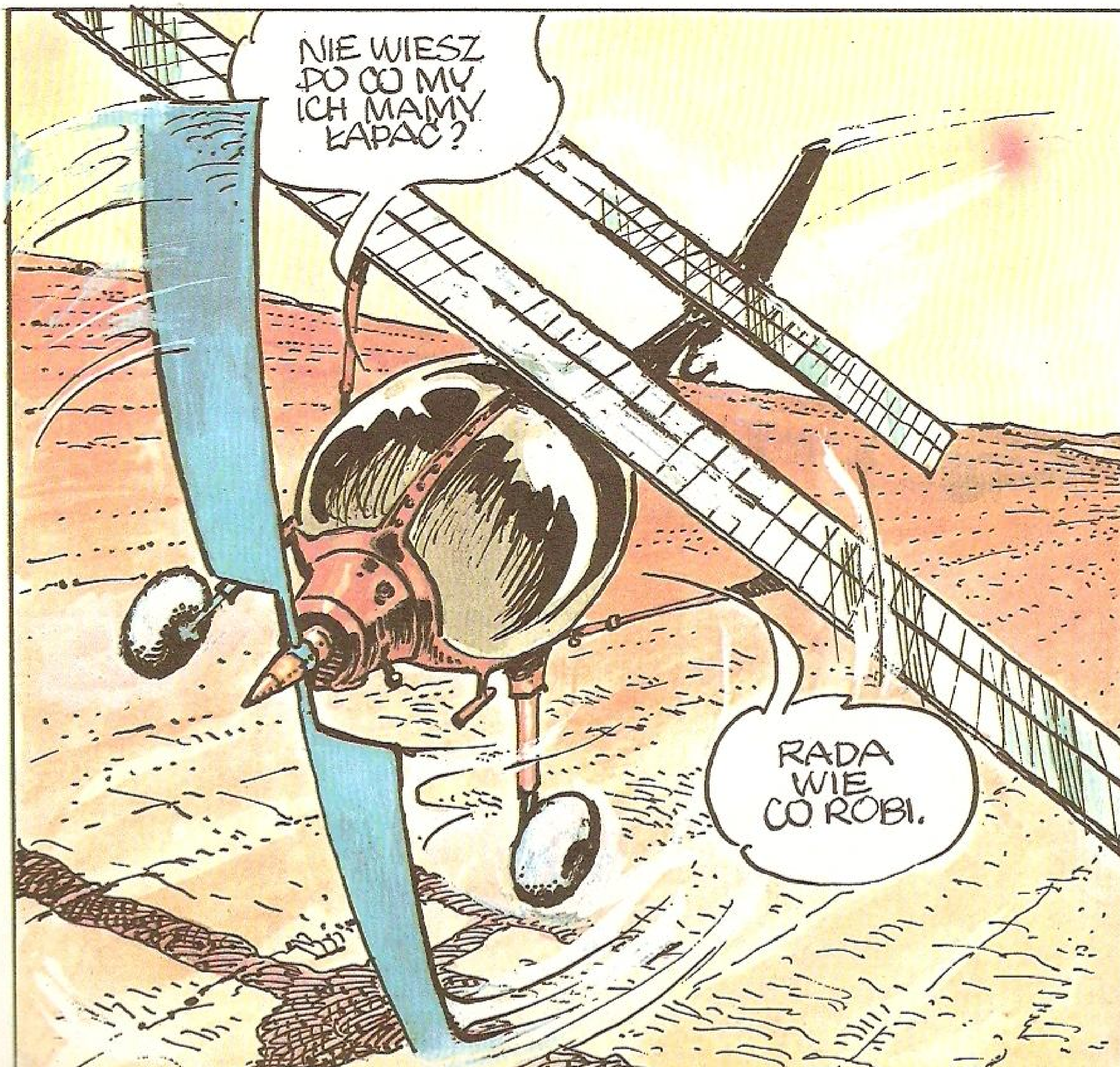
NIE WIESZ PO CO MY ICH MAMY ŁAPAĆ ?
RADA WIE CO ROBI.

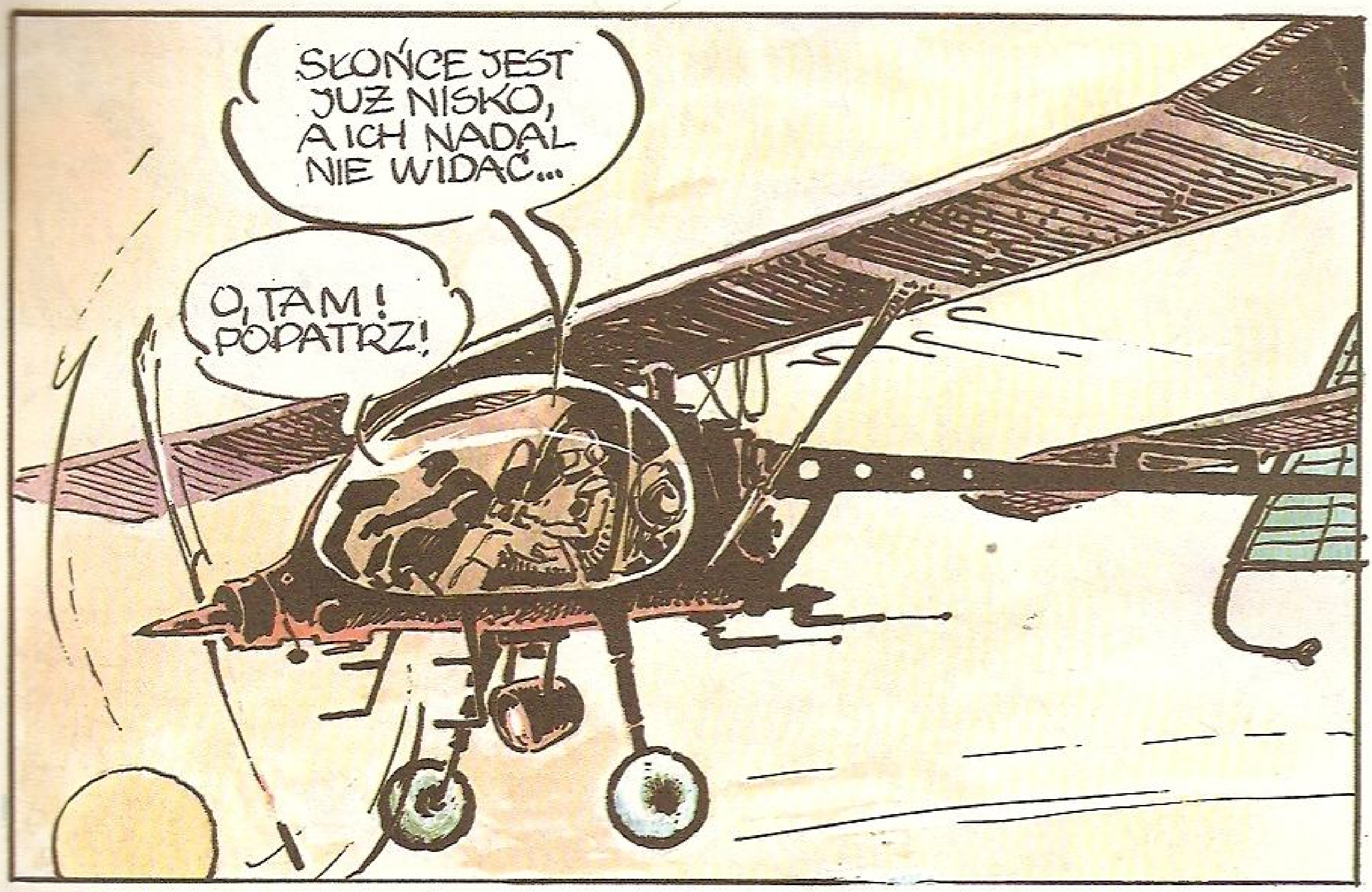
SŁOŃCE JEST JUŻ NISKO, A ICH NADAL NIE WIDAĆ...
O, TAM! POPATRZ!

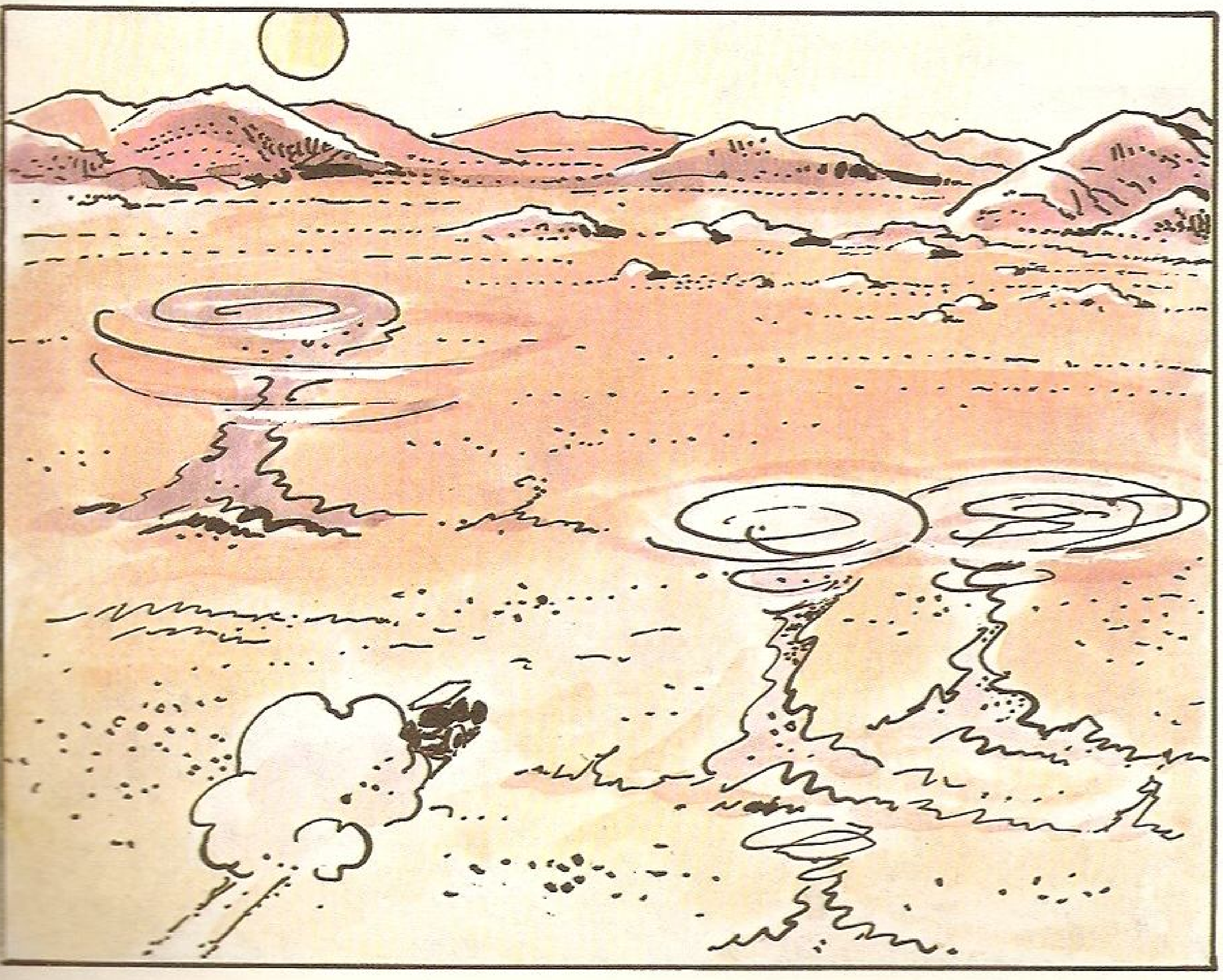

TO SZALEŃSTWO! ZRYWA SIĘ BURZA PIASKOWA!
LICZĘ, ŻE ZDĄŻYMY DOJECHAĆ DO TYCH SKAŁ.
MUSIMY ZAWRACAĆ, TO NIE JEST POGODA DO LATANIA!
A JUŻ BYŚMY ICH MIELI!
MIELIŚMY DUŻO SZCZĘŚCIA, ALE TA PIECZARA NIE WYGLĄDA NA NATURALNĄ.
TO CHYBA ZASYPANE WEJŚCIE...

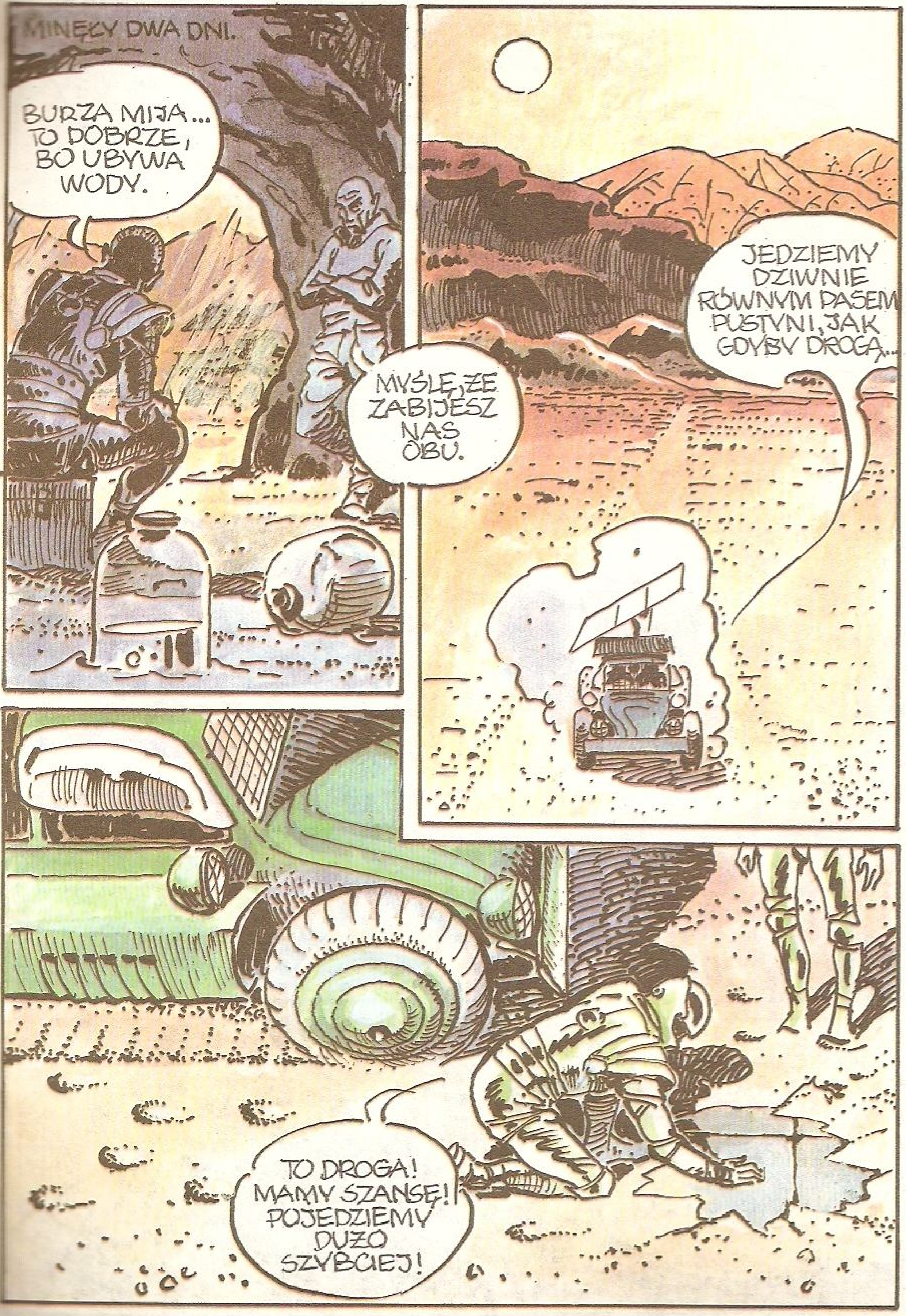
MINĘŁY DWA DNI.
BURZA MIJA... TO DOBRZE, BO UBYWA WODY.
MYŚLĘ, ŻE ZABIJESZ NAS OBU.
JEDZIEMY DZIWNIE RÓWNYM PASEM PUSTYNI, JAK GDYBY DROGĄ...
TO DROGA! MAMY SZANSĘ! POJEDZIEMY DUŻO SZYBCIEJ!

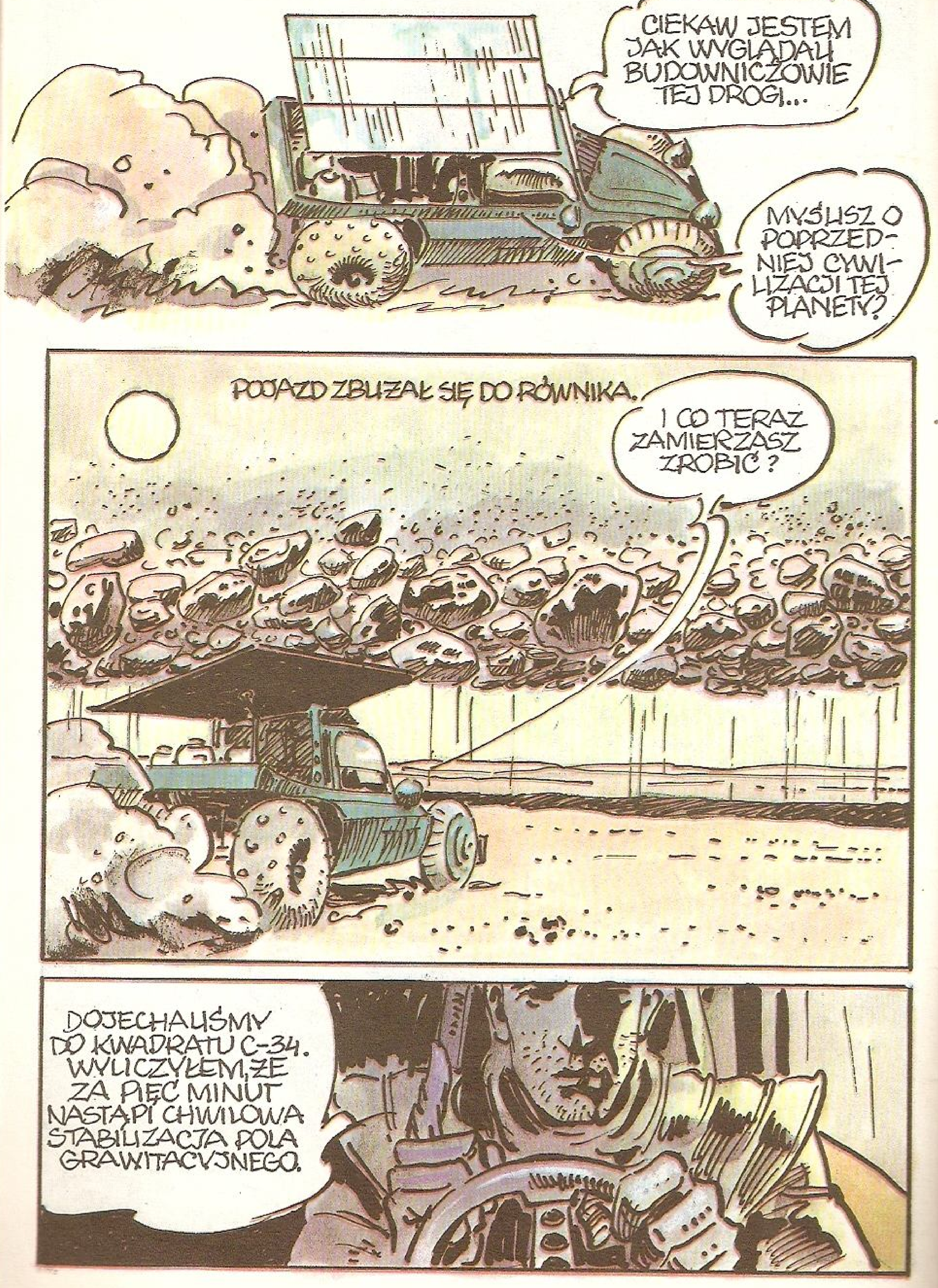
CIEKAW JESTEM JAK WYGLĄDALI BUDOWNICZOWIE TEJ DROGI...
MYŚLISZ O POPRZEDNIEJ CYWILIZACJI TEJ PLANETY?
POJAZD ZBLIŻAŁ SIĘ DO RÓWNIKA.
I CO TERAZ ZAMIERZASZ ZROBIĆ?
DOJECHALIŚMY DO KWADRATU C-34. WYLICZYŁEM, ŻE ZA PIĘĆ MINUT NASTĄPI CHWILOWA STABILIZACJA POLA GRAWITACYJNEGO.

TERAZ GAZU!!

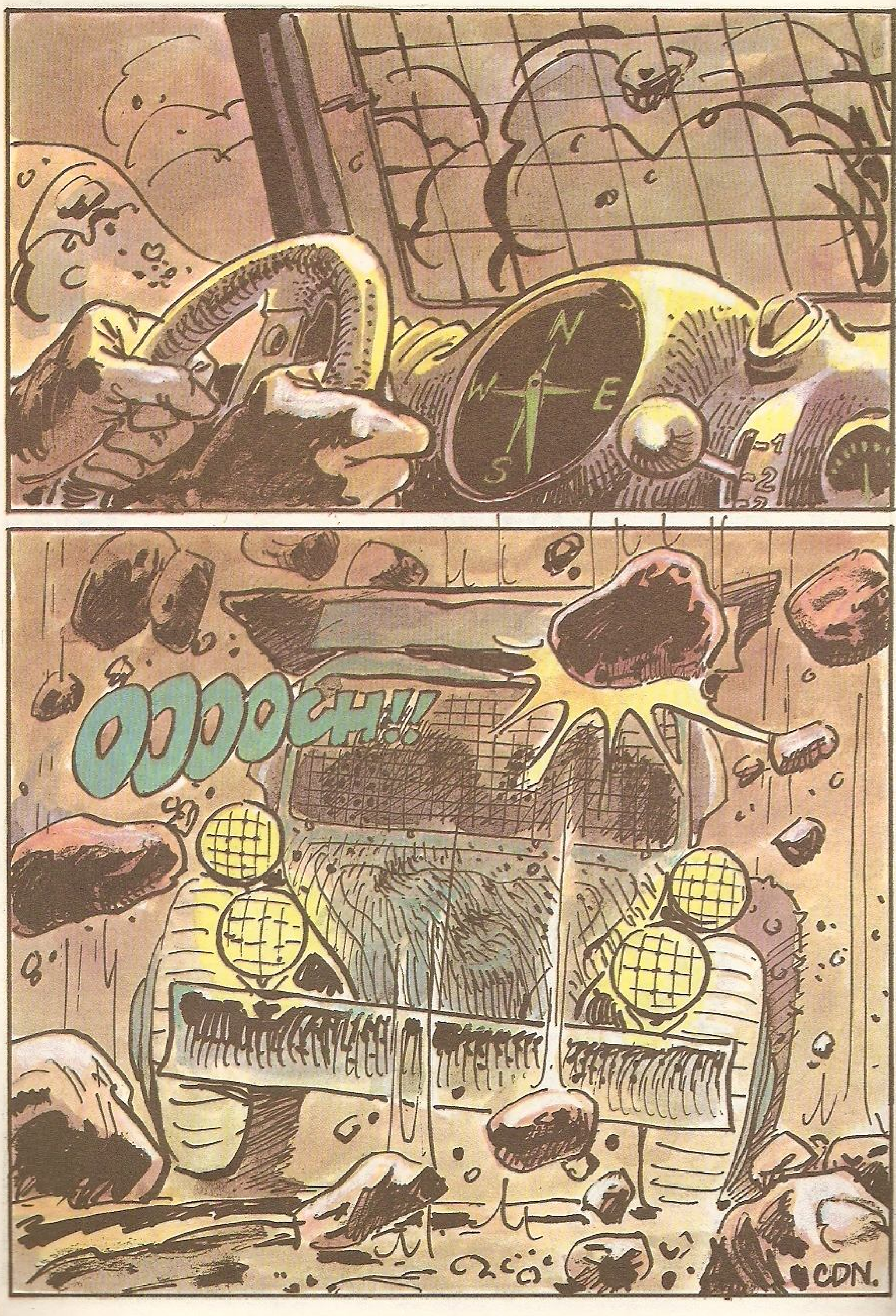
N
W
E
S
OOOOCH!!
CDN.